

DESIGN-BUILD SERVICES FOR PULSE MEMORIAL

SERVICIOS DE DISEÑO Y CONSTRUCCIÓN MONUMENTO PULSE



60% DESIGN MILESTONE
DESARROLLO DEL DISEÑO AL 60%

MAY 14, 2026
14 DE MAYO DE 2026



AGENDA

City of Orlando Introductions Team Introductions

- Design Control Document Team
- Design-Build Team

Pulse Memorial Overview

Presentación del Municipio de Orlando Presentación del Equipo

- Equipo de Control de Diseño de Documentos
- Equipo de Diseño y Construcción

Visión general del Monumento Pulse

DESIGN CONTROL DOCUMENT TEAM

EQUIPO DE CONTROL DE DISEÑO DE DOCUMENTOS



Jay Hood



Donna Wyche



STANLEY ALMODOVAR III • AMANDA L. ALVEAR • OSCAR A. ARACENA MONTERO • RODOLFO AYALA AYALA • ANTONIO DAVON BROWN
DARRYL ROMAN BURT II • ANGEL CANDELARIO-PADRO • JUAN CHAVEZ MARTINEZ • LUIS D. CONDE • CORY JAMES CONNELL • TEVIN
EUGENE CROSBY • DEONKA DEIDRA DRAYTON • LEROY VALENTIN FERNANDEZ • SIMON ADRIAN CARRILLO FERNANDEZ • MERCEDEZ
MARISOL FLORES • PETER OMMY GONZALEZ CRUZ • JUAN RAMON GUERRERO • PAUL TERRELL HENRY • FRANK HERNANDEZ
MIGUEL ANGEL HONORATO • JAVIER JORGE REYES • JASON BENJAMIN JOSAPHAT • EDDIE JAMAL DROY JUSTICE • ANTHONY LUIS
LAUREANO DISLA • CHRISTOPHER ANDREW LEINONEN • JERRY WRIGHT • ALEJANDRO BARRIOS MARTINEZ • BRENDA MARQUEZ
MCCOOL • GILBERTO R. SILVA MENENDEZ • KIMBERLY JEAN MORRIS • AKYRA MONET MURRAY • LUIS OMAR OCASIO CAPO • GERARDO
A. ORTIZ JIMENEZ • ERIC IVAN ORTIZ-RIVERA • JOEL RAYON PANIAGUA • JEAN CARLOS MENDEZ PEREZ • ENRIQUE L. RIOS JR. • JEAN
CARLOS NIEVES RODRÍGUEZ • XAVIER EMMANUEL SERRANO-ROSADO • CHRISTOPHER JOSEPH SANFELIZ • YILMARY RODRÍGUEZ
SOLIVAN • EDDIE SOTOMAYOR JR. • SHANE EVAN TOMLINSON • MARTIN BENITEZ TORRES • JONATHAN A. CAMUY VEGA • JUAN PABLO
RIVERA VELÁZQUEZ • LUIS SERGIO VIELMA • FRANKY JIMMY DEJESUS VELÁZQUEZ • LUIS DANIEL WILSON-LEON

PULSE MEMORIAL MISSION | MISIÓN DEL MONUMENTO PULSE

- Sanctuary, tranquility, healing, reflection, contemplation
 - Remember the 49 whose lives were taken in a culturally and linguistically sensitive way, recognizing their identities from multiple backgrounds and sexual orientations (esp. LGBTQIA+)
 - Educate on the impact of Pulse on the community and world
 - Love, hope, and acceptance
 - Resilience, moving forward through adversity
 - Voice for those affected (survivors, first responders)
 - Honor and celebrate the lives that were brutally taken on June 12, 2016
-
- Santuario, tranquilidad, sanación, reflexión, meditación.
 - Recordar las 49 vidas que nos fueron arrebatadas de una manera lingüística y culturalmente sensible. Reconociendo sus identidades de múltiples orígenes y orientaciones sexuales (en especial LGBTQIA+).
 - Educar sobre el impacto de Pulse en la comunidad y el mundo.
 - Amor, esperanza, aceptación.
 - Resiliencia, sobreponerse a las adversidades.
 - Voz para los afectados (sobrevivientes, socorristas).
 - Honrar y celebrar las vidas que fueron brutalmente arrebatadas el 12 de junio de 2016.

PROJECT DESIGN-BUILD TEAM

EQUIPO DE DISEÑO Y CONSTRUCCIÓN DEL PROYECTO



**CONSTRUCTION &
PRE-CONSTRUCTION PLANNING**
CONSTRUCCIÓN Y PLANIFICACIÓN
PRE CONSTRUCCIÓN



BORRELLI + PARTNERS
ARCHITECTURE PLANNING LANDSCAPE INTERIORS
**ARCHITECTURE &
LANDSCAPE ARCHITECTURE**
ARQUITECTURA Y ARQUITECTURA PAISAJÍSTICA



Stephen Corrow
Senior Project Manager
Gomez Construction Co.



Peter Alvarez
Pre-Construction Manager
Gomez Construction Co.



MEP/FP/IT & STRUCTURAL ENGINEERING
INGENIERÍA MEP/FP/IT Y ESTRUCTURAL

**LOCAL
PROJECTS**

EXHIBITION & MEDIA DESIGN
DISEÑO DE MEDIOS Y
EXHIBICIONES



CIVIL ENGINEERING
INGENIERÍA CIVIL



Jorge A. Borrelli
Design Principal
Borrelli + Partners



Dan-Michael Trbovich
Senior Project Manager
Borrelli + Partners



AQUATIC / FOUNTAIN DESIGN
DISEÑO DE FUENTES / ACUÁTICA



SPECIALIZED LIGHTING DESIGN
DISEÑO ESPECIALIZACIÓN
DE ILUMINACIÓN



INTERIOR DESIGN & SIGNAGE
DISEÑO DE INTERIORES Y
SEÑALIZACIÓN

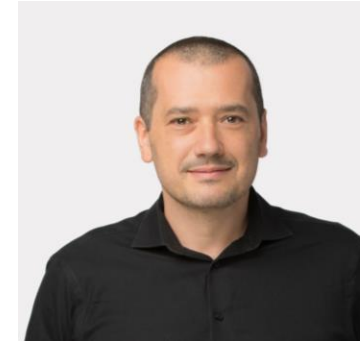

Nico Guillin
Creative Director
Local Projects



Amanda White
Dir. Content & Strategy
Local Projects



SURVEYING
TOPOGRAFÍA



ENVIRONMENTAL
MEDIO AMBIENTE



SUSTAINABILITY
SOSTENIBILIDAD



PULSE MEMORIAL OVERVIEW

DESIGN CONTROL DOCUMENT PHASE

VISIÓN GENERAL DEL MONUMENTO PULSE

FASE DEL DOCUMENTO DE CONTROL DEL DISEÑO

DESIGN CONTROL DOCUMENT OVERVIEW

DOCUMENTO DE CONTROL DEL DISEÑO



- 1 ENTRY PLAZA
- 2 PARKING
- 3 VISITOR PAVILION
- 4 ANGEL ELLIPSE
- 5 PRIVATE GATHERING
- 6 SURVIVOR'S COMMONS
- 7 SURVIVOR'S WALL
- 8 HEALING GARDEN
- 9 FOUNTAIN WALL
- 10 REFLECTION POOL
- 11 OBELISK
- 12 PRISM PLAZA
- 13 PARALLEL PARKING

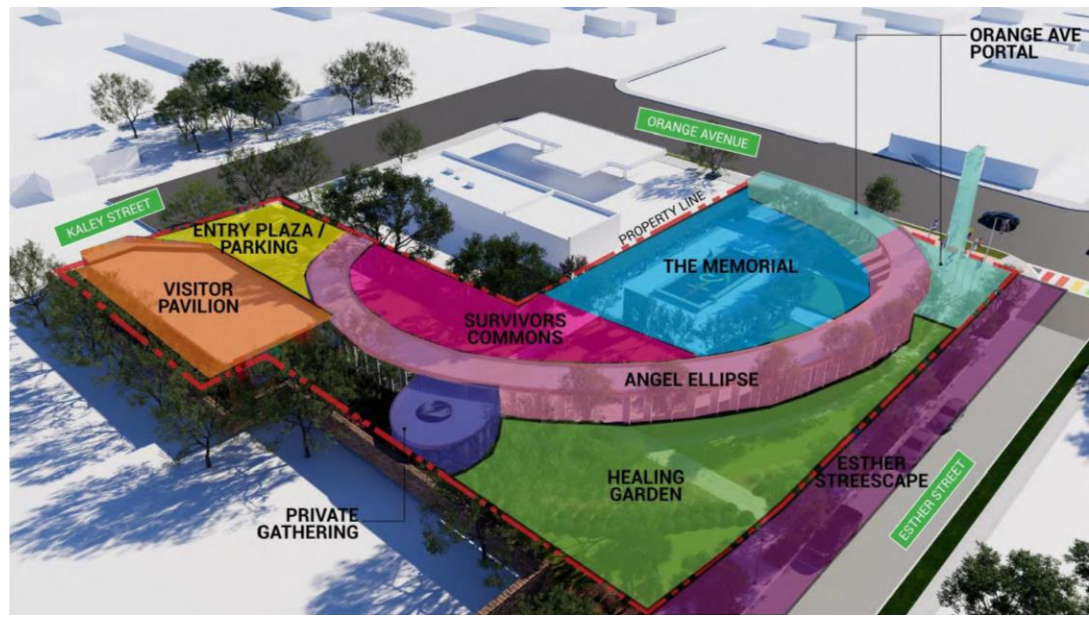



PULSE MEMORIAL OVERVIEW

DESIGN-BUILD PHASE

VISIÓN GENERAL DEL MONUMENTO PULSE

FASE DE DISEÑO Y CONSTRUCCIÓN

PULSE MEMORIAL | MONUMENTO PULSE



ANGEL ELLIPSE | ELIPSE DEL ÁNGEL





PRIVATE GATHERING | LUGAR PRIVADO DE REUNIÓN

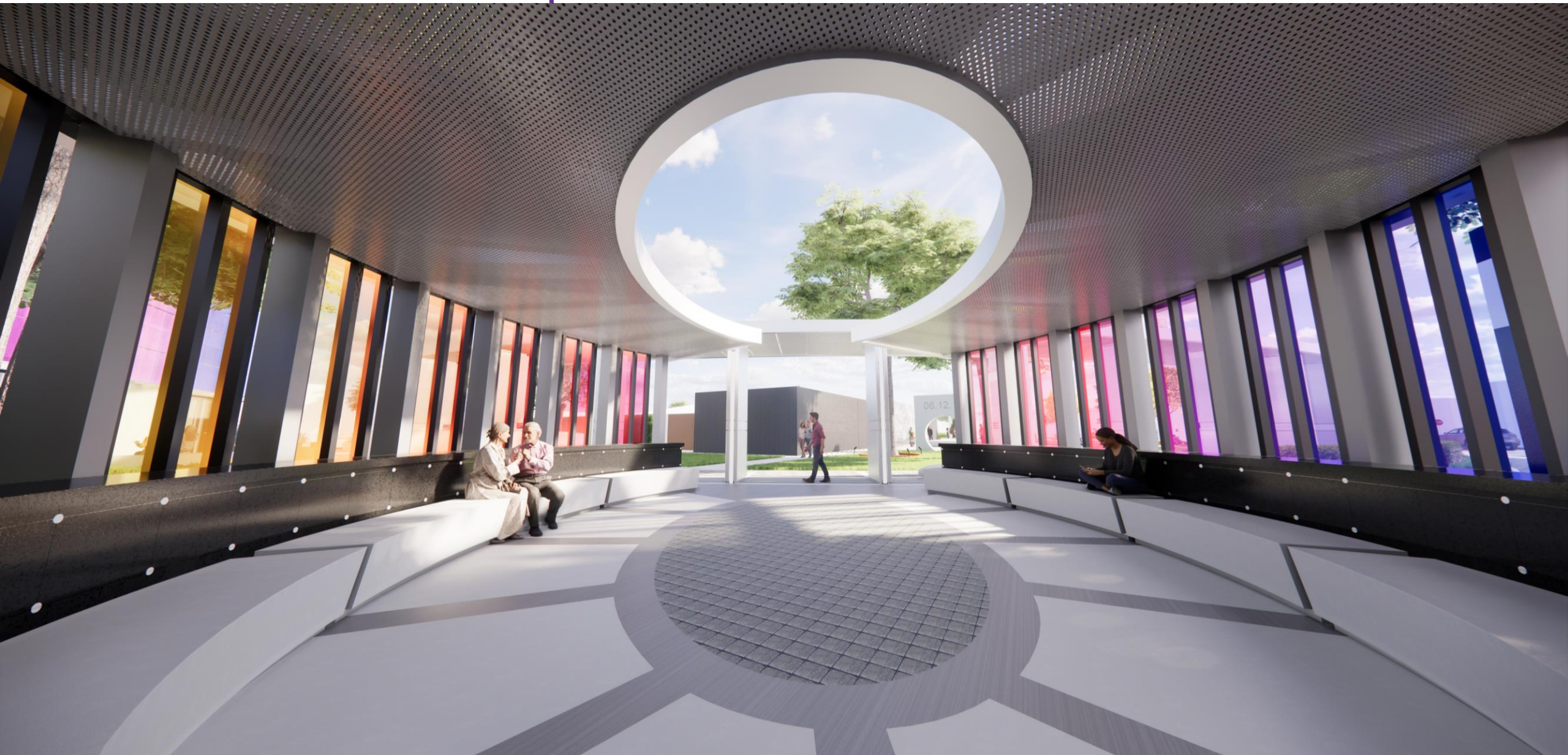

SURVIVOR'S COMMON | GALERÍA DE SOBREVIVIENTES



MEMORIAL PLAZA | PLAZA DEL MONUMENTO

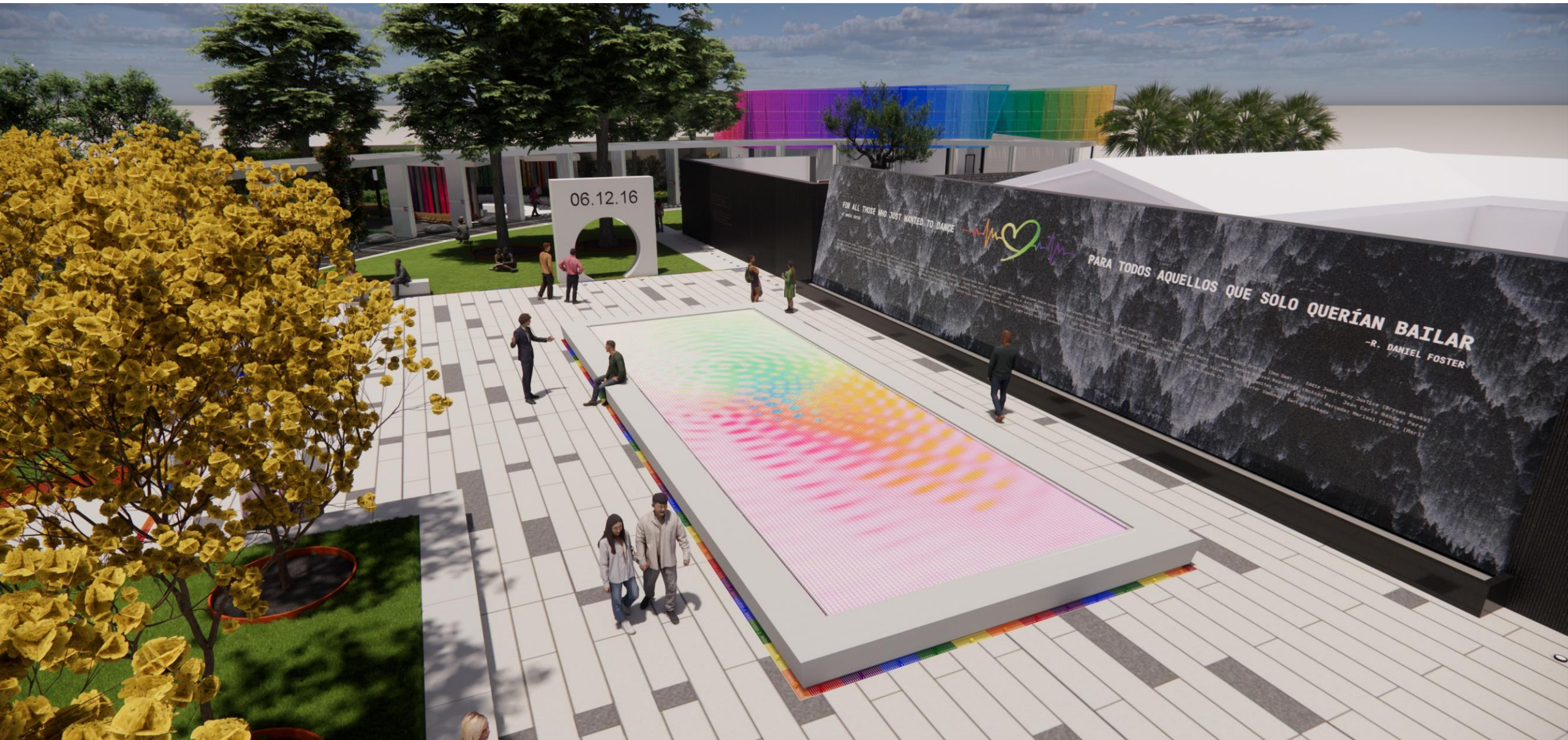

PRISM PLAZA | PLAZA PRISMA



VISITOR PAVILION | PABELLÓN DE VISITANTES





LOREM IPSUM DOLOR SIT AMET, CONSECTETUR ADIPISCING,
 SED DO ETUSMO TEMPOR INCIDIDUNT UT LABORE ET DOLORE MAGNA.
 UT ENIM AD MINIM VENTAM, QUIA NOSTRUD EXERCITATION
 LABORIS NISI UT ALIQUIP EX EA COMMODO.

LOREM IPSUM DOLOR SIT AMET, CONSECTETUR ADIPISCING
 TEMPOR INCIDIDUNT UT LABORE ET DOLORE MAGNA ALIQU
 NOSTRUD EXERCITATION LABORIS NISI UT ALIQUIP
 EXCEPTEUR SINT CUPIDATAT NON PROIDENT, SUNT

JUNE 12, 2016
 THE NIGHT UNFOLDS
 CONFORME AVANZA LA NOCHE

AM — 2.08 AM — 2.02 AM —











NEXT STEPS

PRÓXIMOS PASOS

- **March 10, 2026** – Pulse Sign Removal
- **March 18, 2026** – Building Removal & Site Clearing
- **May 14, 2026** – 60% Design Presentation
- **September 2026** – Construction Commencement
- **September 2027** – Anticipated Date of Completion

- **10 de marzo, 2026** – se retira el cartel de Pulse
- **18 de marzo, 2026** – demolición del edificio y limpieza del terreno
- **14 de mayo, 2026** – presentación del 60% del diseño
- **Septiembre 2026** – inicio de la construcción
- **Septiembre 2027** – fecha prevista para finalizar la obra



CLOSING REMARKS

COMENTARIOS FINALES



**LOCAL
PROJECTS**